OGGETTO: Piano Urbanistico Attuativo denominato "Sorelle Dusi - Mizzole" - Scheda Norma n°125

DESTINAZIONE: Residenziale

PROPRIETARI: Dusi Nazarena e Dusi Luciana Maria

COMUNE: Verona

LOCALITA' : Mizzole

IL COSTRUTTORE	*I PROPRIETARI*	*INQUADRAMENTO*
IL PROGETTISTA	*IL DIRETTORE DEI LAVORI*	

Tav. 2

RAPPRESENTAZIONE DEI VINCOLI GRAVANTI SULL'AREA

DATA: 23.07.2015

SCALA: 1:2.000 - 1:500

Elaborati grafici redatti secondo le direttive dell'Art.12 "Istanze PUA" del vigente Regolamento Edilizio del comune di Verona, approvato con D.C.C. n.20 del 16 Marzo 2012

Elaborati grafici adeguati alle precisazioni della Conferenza di Servizi del 20.05.2015 come da comunicazione N.159177 - Prot.Generale 128 del 03.06.2015

SPAZIO RISERVATO AL COMUNE

Menghini Gilberto - ARCHITETTO
Rodella Marco - ARCHITETTO
Benvenuti Antonio - GEOMETRA

contatti di riferimento:
marco.rodella@archiworldpec.it

NOME FILE: PUA Mizzole_18.06.15_CS_050

TAV.1.0.1 - VINCOLI - Carta dei vincoli e della pianificazione territoriale

CARTOGRAFIA ESTRATTI DI P.I. - **Sc.1:2.000**

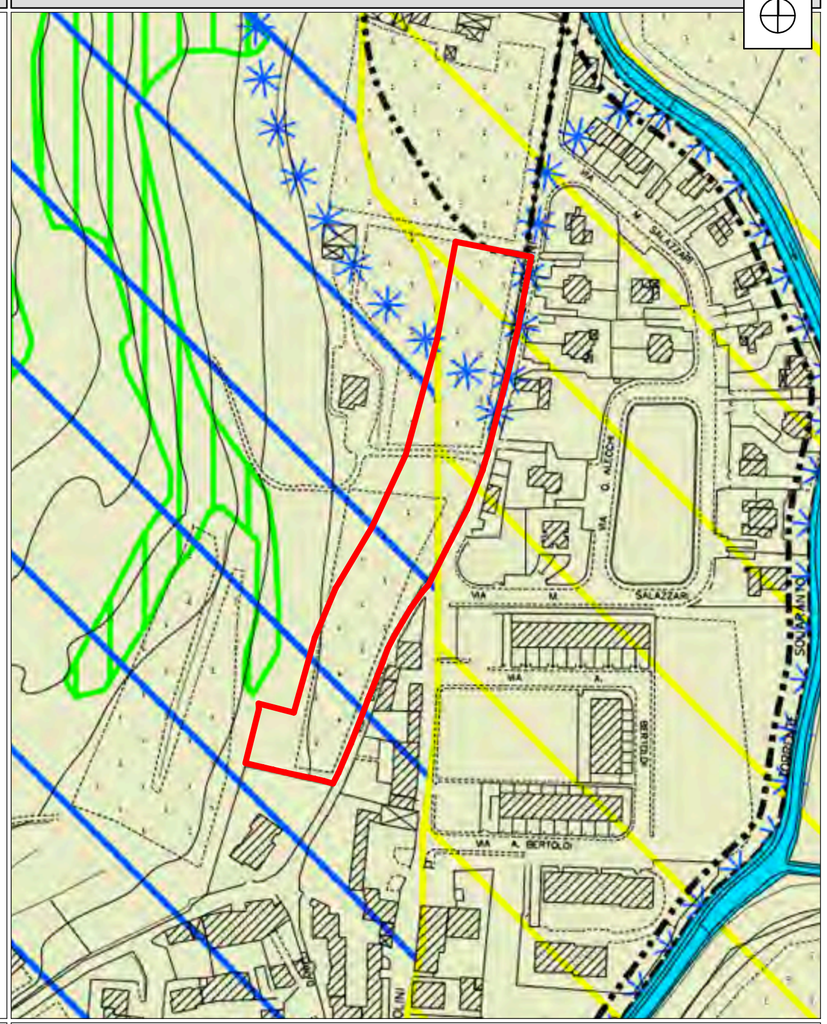

LEGENDA

VINCOLI

Art.27 - Beni paesaggistici ai sensi del D.Lgs.42/2004

Art.27 - Beni paesaggistici - Corsi d'acqua

Art.43 - Tutela e vulnerabilità intrinseca degli acquiferi: UNITA M Vulnerabilità intrinseca media
UNITA C Vulnerabilità intrinseca da alta ad elevata

Limite ambito di intervento - SCHEDA N.125

Vincoli gravanti sull'area
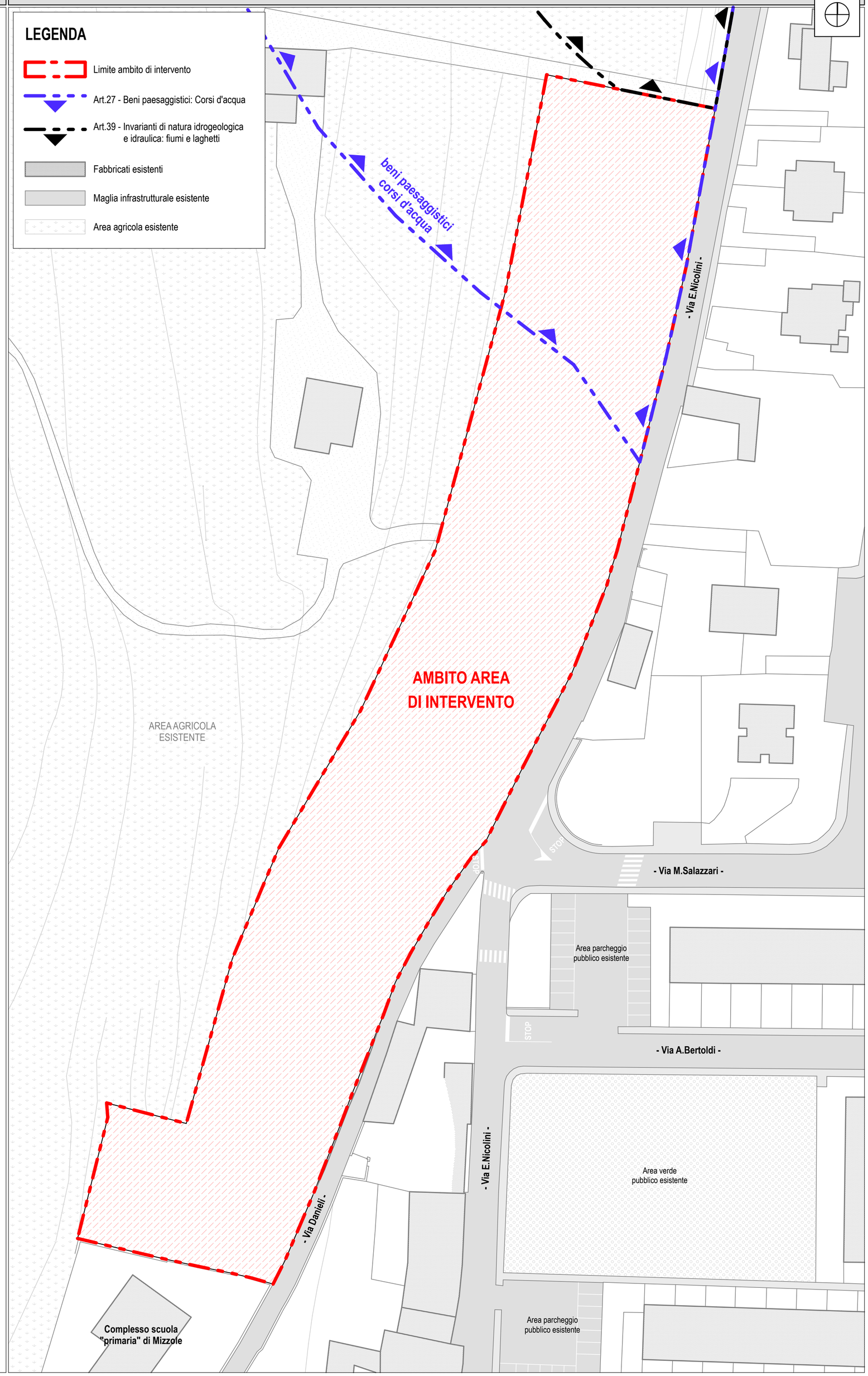
PLANIMETRIA GENERALE - **Sc.1:500**